Схематичне зображення структури власності
ТОВ «КРЕДИТСЕРВІС» станом на 28.05.2025 р.

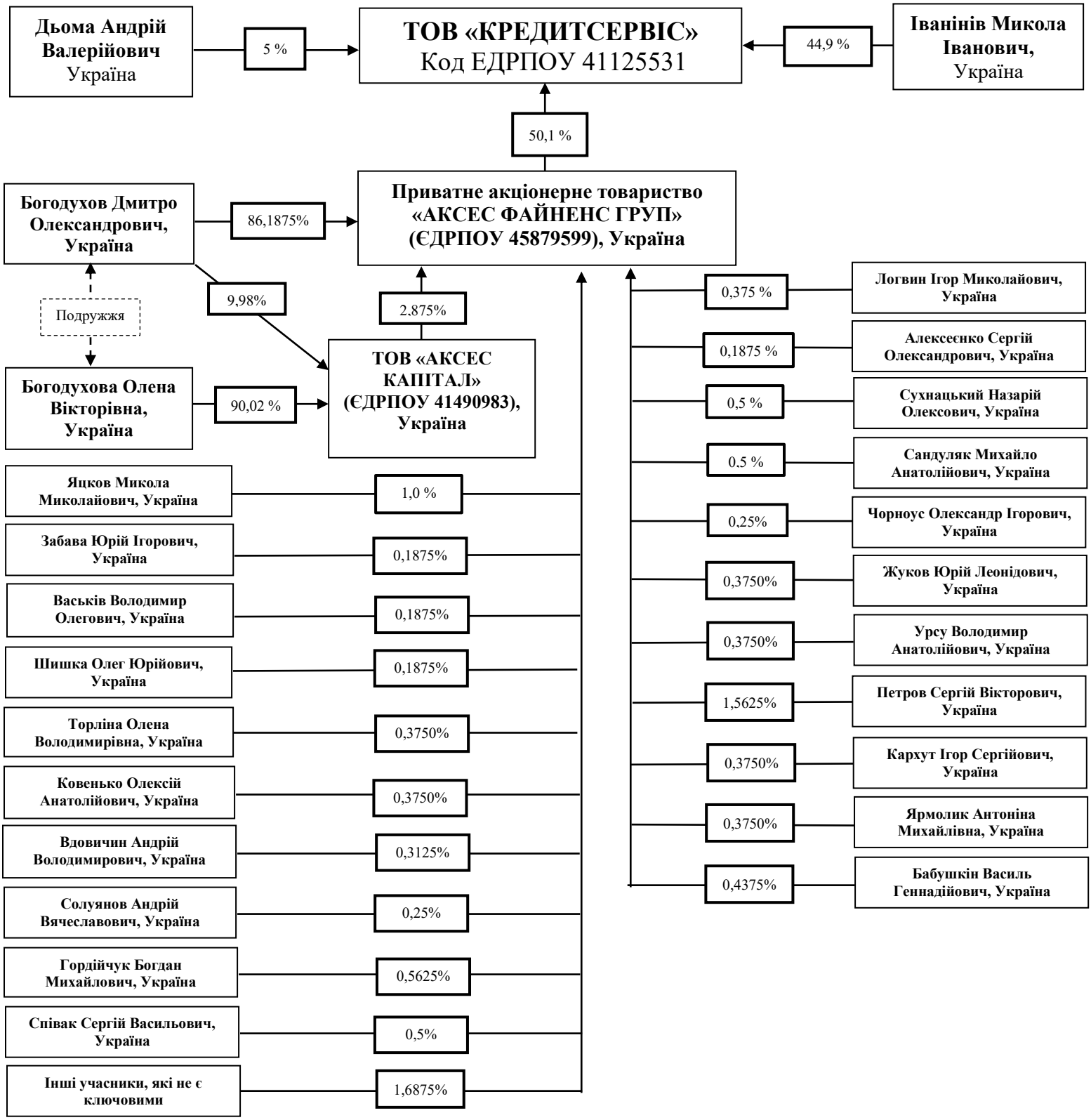

Директор / Наказ №13-к ТОВ «КРЕДИТСЕРВІС» від 04.11.2021р.
(посада / реквізити документа, на підставі якого діє відповідальна особа / уповноважений представник надавача фінансових послуг)

Дьома А.В.